MAPA DO CELÓW PROJEKTOWYCH		
Oznaczenie kancelaryjne zgłoszenia pracy geodezyjnej		KERG: 616–526/2012 Nr.ewid. 8877/12
Miejscowość		Sosnowiec ul. Piłsudskiego i 3–go Maja
Sekcje mapy zasadniczej w układzie 2000 Sekcje mapy zasadniczej w układzie 1965		6.130.30.20.2.2,2.4,31.16.1.1,1.3 531.224.1614,1623
Skala mapy		1:500
Nazwa układu współrzędnych	Prostokątnych płaskich wysokości	2000/6 Kronsztadt 86
Jednostka ewidencyjna		Sosnowiec
Obręb		0011, Sosnowiec
Działka:		1561,2478,3069,3071
Oznaczenie i informacje o służebnościach gruntowych mających wpływ na zagospodarowanie gruntów zlokalizowanych w granicach projektowanej inwestycji		Z uwagi na fakt, iż charakter projektowanej inwestycji budowlanej nie wpływa na sposób zagospodarowania gruntów objętych mapą mapa została wykonana bez ustalenia obciążeń służebnościami gruntowymi
Opis sposobu przyjęcia granic		Z uwagi na fakt, iż inwestycja dotyczy remontu obiektu liniowego–remont torów tramwajowych granice przyjęto na podstawie numerycznej mapy ewidencyjnej – do celów prawnych wymagają ustalenia w terenie
Oznaczenie granic obszaru, który był przedmiotem aktualizacji		
Nazwa firmy wykonującej pomiar		Imię i nazwisko oraz data i podpis geodety uprawnionego

GEODETA UPRAWNIONY
mgr inż. Paweł Stanek
Nr uprawnień 19723
tel. 0706 488 116

Paweł Stanek
43-403 Cieszyn, Aleja Bolesława 50/31
NIP 222-058-74-48

LEGENDA:

2478	numeracja działek
	granice działek
w	istniejąca sieć wodociągowa
k	istniejąca sieć kanalizacyjna
e	istniejąca sieć energetyczna
t	istniejąca sieć telefoniczna
c	istniejąca sieć cieplownicza
g	istniejąca sieć gazownicza
	zakres pomiaru
	zakres terenu zamkniętego PKP
e-192/2011	projektowana sieć energetyczna

URZĄD MIEJSKI w Sosnowcu
WYDZIAŁ GEODEZJI I KARTOGRAFII
POWIATOWY ZASÓB GEODEZYJNY I KARTOGRAFICZNY
W obszarze oznaczonym linią ... dokonano aktualizacji treści mapy zasadniczej. Dokumenty z pomiaru ... stanowią materiał wyjściowy do zasobu powiatowego
w dniu 2013 -01- 18
i zaewidencjonowane pod nr ... 2012 -12-11
Niniejsza mapa może służyć do celów projektowych. Projektowane obiekty budowlane wymagające pozwolenia na budowę ... uzyskają uprawnienia do wykonywania ... na podstawie ... Sosnowiec, dnia 2013 -01- 18
NACZELNIK WYDZIAŁU GEODETA POWIATOWY
mgr inż. Piotr Bogdanowski

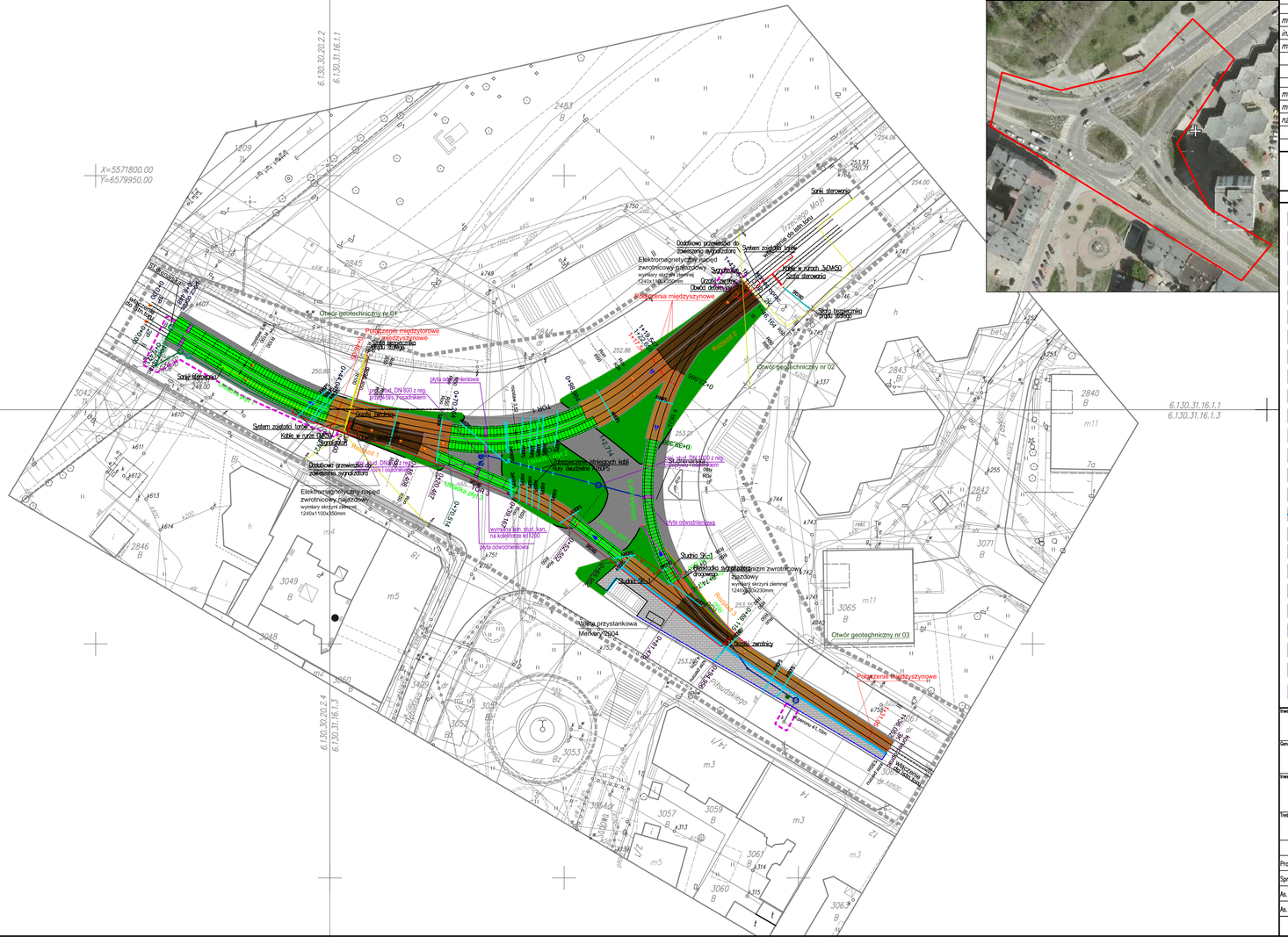

ORIENTACJA

UZGODNIENIA MIĘDZYBRANŻOWE

Projektant:	Uprawnienia:	Specjalność:	Podpis:
mgr inż. Mariusz POBOCHA	SWK/0142/P000/09	drogi	
inż. Edyta ORLIŃSKA–PUŁKA	SWK/0128/P005/04	instalacje sanitarne	
mgr inż. Irena MŁYNARCZYK	63/154/76	instalacje elektryczne	
	–	–	
	–	–	
Sprawdzający:	Uprawnienia:	Specjalność:	Podpis:
mgr inż. Paulina HABA	SWK/P000/0047/12	drogi	
mgr inż. Karolina WOŹNIAK	SWK/0151/P005/10	instalacje sanitarne	
nz. Jarosław SOKOŁOWSKI	KL–279/91	instalacje elektryczne	
	–	–	
	–	–	

LEGENDA:

- GRANICA OPRACOWANIA
- TOR NA PŁYCIE PFR 40 Z SZYNĄ 60r2 Z MOCOWANIEM SPRĘŻYSTYM
- TOR NA PODKŁADACH BETONOWYCH Z SZYNĄ 60R2 Z ZASYPKĄ TOROWISKA KRUSZYWEM ŁAMANYM 31,5/50 DO WYSOKOŚCI DOLNEJ KRAWĘDZI GŁOWKI SZYNY
- TOR NA PODROŻAJZDNIACH I PODKŁADACH DREWNIANYCH Z SZYNĄ 60R2 Z ZASYPKĄ TOROWISKA KRUSZYWEM ŁAMANYM 31,5/50 DO WYSOKOŚCI DOLNEJ KRAWĘDZI GŁOWKI SZYNY
- KRAWĘŻNIK KAMIENNY 15X30
- OBRZEŻE BETONOWE BX30X100 CM
- PROJEKTOWANY KRAWĘŻNIK BETONOWY TYP ULICZNY 15X30X100 CM
- ISTNIEJĄCY KRAWĘŻNIK DO PRZEŁOŻENIA
- ISTNIEJĄCY KRAWĘŻNIK DO ROZBIÓRKI
- DREN "FRANCUSKI"
- PŁYTY ODWODNIENIOWE PFR 40–o70
- FREZOWANIE NAWIERZCHNI DROGOWEJ ORAZ WYKONANIE NAKŁADKI ASFALTOWEJ
- KOSTKA BRUKOWA WIBROPRASOWANA KOLORU CZERWONEGO Z PASEM INTEGRACYJNYM KOLORU ŻÓŁTEGO
- MIEJSCA ODTWORZENIA ISTNIEJĄCYCH NAWIERZCHNI DROGOWYCH
- EKRAN PRZECIWBŁOTNY 2,1X1,2 M
- PŁYTY P–40 O POWIERZCHNI SZORSTKIEJ Z WYPUSTAMI 40X40X6 CM
- ZABEZPIECZENIE KABLI RURAMI PCV HDPE
- SIECI ELEKTRYCZNE PODZIEMNE
- SIECI ELEKTRYCZNE NAPOWIETRZNE
- SYGNALIZATOR UMIESZCZONY NA PRZEWIESZKACH
- SZAFY ELEKTRYCZNE NA SŁUPIE LUB W TERENIE
- ODWODNIENIE TOROWISKA TRAMWAJOWEGO
- PROJEKTOWANE STUDZIENKI KANALIZACYJNE
- PROJEKTOWANY SEPARATOR KOALESCENCYJNY Z OSADNIKIEM
- ZIELEŃ DO UZUPEŁNIENIA

Inwestor (Zamawiający):
TRAMWAJE ŚLĄSKIE S.A.
ul. Inwalidzka 5
41–506 Chorzów

Generalny Projektant:
CHODOR PROJEKT
BIURO PROJEKTÓW BUDOWNICTWA
25–558 Kielce, ul. Zagnańska 65
tel.(048–41) 33–52–800, fax. 33–52–843
e–mail: biuro@chodor–projekt.com.pl
e–mail: office@chodor–projekt.com.pl

Inwestycja:
PRZEBUDOWA TOROWISKA TRAMWAJOWEGO W RAMACH ZADANIA: MODERNIZACJA POŁĄCZENIA TRAMWAJOWEGO NA SKRZYŻOWANIU UL. PIŁSUDSKIEGO I 3 MAJA W SOSNOWCU

Treść rysunku: PROJEKT ZAGOSPODAROWANIA TERENU

Stadium: PROJEKT BUDOWLANY

	Imię i nazwisko: (specjalność)	Nr upr.:	Podpis:
Projektant:	mgr inż. M. Pobocha (drogowa)	SWK/0142/P000/09	
Sprawdzający:	mgr inż. P. Haba (drogowa)	SWK/P000/0047/12	
As. Projektanta:			
As. Projektanta:			

Branża: –
Data: grudzień 2012
Skala: 1:500
Rysunek Nr: PZT–PB–0–001

Niniejsza dokumentacja ani żadna jej część nie może być powielana ani rozpowszechniana za pomocą urządzeń elektronicznych, mechanicznych, kopiujących, nagrywających i innych bez pisemnej zgody właściciela praw autorskich: Biuro Projektów Budownictwa "CHODOR–PROJEKT" Sp. z o.o.